# Aluminum Rail CLAWGEAR KEYMOD 3 Slots

https://www.armsco.fr/en/produit-17523-Aluminum-Rail-CLAWGEAR-KEYMOD-3-Slots

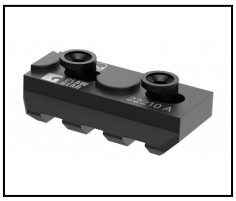

CLAWGEAR

| SKU | Designation | French Law | Weight (g) | Mounting | MSRP |
|---|---|---|---|---|---|
| CG504 | KEYMOD 3 SLOTS | Vente libre | 11 | Keymod | 26.00 € incl. tax |

- Beveled ends
- Machined from aluminum with MILSPEC Type III black anodization

21 mm Picatinny mounting rail with 3 slots, compatible with KEYMOD mounting systems.

*Les prix de vente conseillés sont mentionnés à titre indicatif. Les armuriers sont libres de vendre au prix qu'ils souhaitent. Textes et photos non contractuels, sujet à modification.*